

ITAÚ ESTRATÉGIA MACRO RENDA FIXA LP FICFI

Fevereiro 2017 CNPJ: 11.859.602/0001-15



Objetivo do fundo

O fundo Itaú Estratégia Macro RF tem como objetivo obter retorno superior ao CDI por meio da aplicação em cotas de outros fundos de investimento. Para isto, o gestor dos fundos investidos, mediante a análise de variáveis macroeconômicas, busca aproveitar oportunidades advindas das diferenças de expectativas de inflação entre os participantes do mercado. O gestor dos fundos investidos utiliza estratégia de gestão ativa e atua nos mercados brasileiros de taxas de juros e de índices de preço, por meio da exposição nos mercados à vista e/ou derivativos. A carteira dos fundos investidos poderá ser composta por títulos públicos e até 50% em títulos privados, cujo emissor esteja classificado na categoria de baixo risco de crédito.

Público Alvo

O fundo é recomendado a investidores em geral que buscam diversificar seus investimentos e obter retorno superior ao CDI.

Composição da Carteira

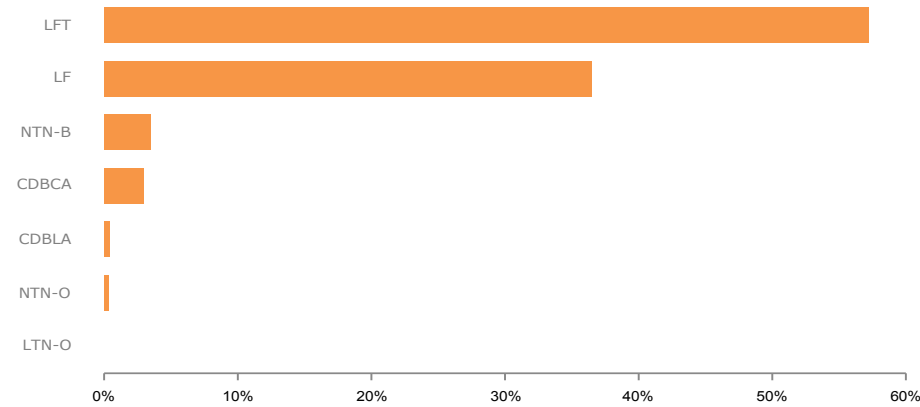

Nível do Risco



Retorno Acumulado e Patrimônio Líquido

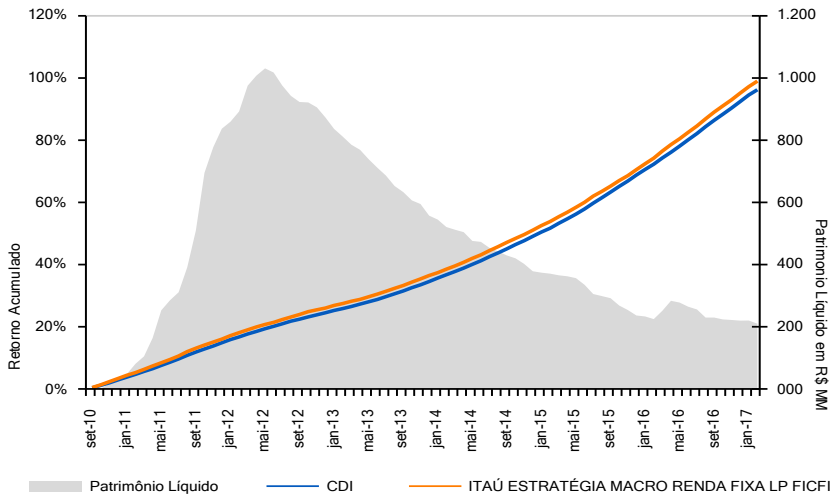

Classificação ANBIMA RENDA FIXA - DURAÇÃO MÉDIA - GRAU DE INVESTIMENTO
Benchmark CDI
Horário Limite 15h00
Cota de aplicação (dias úteis) D+0
Cota de resgate (dias úteis) D+1
Crédito do resgate D+2
Tributação perseguida (I.R.) LONGO PRAZO
Taxa de administração 0,300% a.a.
Taxa de administração total 0,300% a.a.
Taxa de performance 30% a.a.
Taxa de saída Não há
Início do fundo 17/09/2010
Patrimônio líquido R\$ 209.958.358
Código ANBIMA 256528
Código ISIN BRIEM1CTF004
Mínimo de aplicação R\$ 5.000,00
Mínimo de movimentação R\$ 1,00
Valor mínimo de permanência R\$ 1,00

Retornos Mensais

		Jan	Fev	Mar	Abr	Mai	Jun	Jul	Ago	Set	Out	Nov	Dez	Ano
2017	%	1,06%	0,91%	-	-	-	-	-	-	-	-	-	-	1,99%
	(%)Bench	97,70%	105,49%	-	-	-	-	-	-	-	-	-	-	101,17%
2016	%	1,11%	1,04%	1,30%	1,19%	1,04%	1,14%	1,11%	1,24%	1,19%	1,03%	1,01%	1,14%	14,42%
	(%)Bench	105,18%	103,90%	112,32%	113,15%	93,85%	98,41%	100,62%	102,25%	107,02%	97,97%	97,75%	101,30%	102,99%
2015	%	0,96%	0,87%	1,00%	0,93%	1,02%	1,03%	1,23%	0,95%	1,00%	1,09%	0,95%	1,15%	12,89%
	(%)Bench	103,99%	105,80%	96,35%	98,58%	103,18%	96,81%	104,83%	86,11%	90,58%	98,56%	90,34%	99,13%	97,47%
2014	%	0,66%	0,82%	0,76%	0,85%	0,89%	0,80%	0,97%	0,88%	0,93%	0,86%	0,84%	0,95%	10,69%
	(%)Bench	79,19%	105,50%	100,03%	104,39%	103,12%	97,45%	103,05%	101,98%	102,74%	91,39%	100,23%	99,18%	98,92%
2013	%	0,69%	0,47%	0,59%	0,46%	0,65%	0,66%	0,70%	0,70%	0,71%	0,80%	0,78%	0,79%	8,31%
	(%)Bench	116,94%	97,60%	110,02%	76,79%	111,46%	112,28%	99,35%	101,27%	101,16%	100,23%	109,53%	101,58%	103,15%

Histórico de Desempenho

	12 Meses	Desde o Início*
Melhor mês do fundo	mar/16	mar/16
Melhor mês do fundo (%)	1,30%	1,30%
Melhor mês do benchmark (%)	1,21%	1,21%
Pior mês do fundo	fev/17	dez/12
Pior mês do fundo (%)	0,91%	0,42%
Pior mês do benchmark (%)	0,87%	0,48%
Volatilidade do fundo	0,26%	0,29%
Volatilidade do benchmark	0,02%	0,13%
PL Médio (R\$ Mil)	240.772	473.644

* Histórico desde 17/09/2010

Retorno em Janelas

Período	Fundo	Benchmark*
Ano	%	1,99%
	(%)Bench	101,17%
12 meses	%	14,22%
	(%)Bench	102,43%
24 meses	%	29,36%
	(%)Bench	100,04%
Desde o Início	%	99,03%
	(%)Bench	102,90%

*Benchmark: CDI

Informações Importantes ao Investidor

Os rendimentos serão tributados semestralmente, no último dia útil dos meses de maio e novembro, à alíquota de 15%. No momento do resgate, será aplicada a alíquota complementar em função do prazo da aplicação: até 180 dias, 22,5%; de 181 a 360 dias, 20%; de 361 a 720 dias, 17,5%; acima de 720 dias, 15%. Haverá cobrança de IOF regressivo no caso de resgates de aplicações com menos de 30 dias. Rentabilidade passada não representa garantia de rentabilidade futura. A rentabilidade divulgada não é líquida de impostos. Fundos de investimento não contam com garantia do administrador, do gestor, de qualquer mecanismo de seguro ou fundo garantidor de crédito - FGC. Leia o prospecto e o regulamento antes de investir. A rentabilidade do fundo será impactada em virtude dos custos e despesas do fundo, inclusive taxa de administração. Material de divulgação do fundo. Este fundo de cotas aplica em fundo de investimento que utiliza estratégias que podem resultar em perdas patrimoniais para seus cotistas. Esse fundo possui lâmina de informações essenciais, podendo ser consultada no seguinte endereço eletrônico: www.itaub.com.br. O índice utilizado trata-se de mera referência econômica e não meta ou parâmetro de performance. Esse fundo teve seu administrador alterado de BANCO ITAUCARD S.A. para ITAÚ UNIBANCO S.A. a partir de 11/03/2016.

Para obter mais informações, entre em contato pelo telefone (11) 3631-2810. Consultas, sugestões, reclamações, críticas, elogios e denúncias, utilize o SAC: 0800 728 0728, todos os dias, 24 horas, ou o canal Fale Conosco (www.itaub.com.br). Se necessário contate a Ouvidoria Corporativa Itaú: 0800 570 0011 (em dias úteis das 9h às 18h) ou Caixa Postal 67.600, CEP 03162-971. Deficientes auditivos ou de fala, todos os dias, 24 horas, 0800 722 1722.

